

## Wykaz napraw w ramach bieżącego utrzymania dróg zwirowych w roku 2019

### Spis treści

Osiedle Stare Miasto.....	3
Ulica Nadnarwiańska - koszt 4.790,00 zł.....	3
Osiedle Leśne.....	4
Ulica Grabowa - koszt 2.912,80 zł.....	4
Ulica Kasztanowa - koszt 2.980,00 zł.....	5
Ulica Wierzbowa - koszt 790,00 zł.....	6
Ulica Topolowa – koszt 1.100,00 zł.....	7
Ulica Jodłowa - koszt 528,00 zł.....	7
Ulica Olszynowa - koszt 2.856,00 zł.....	8
Osiedle Łazek.....	9
Ulica Bitwy pod Ostrołęką - koszt 2.758,80 zł.....	9
Ulica Redutowa - koszt 3.559,50 zł.....	10
Ulica Pamięci Narodowej - koszt 3.718,55 zł.....	11
Ulica Działkowa - koszt 2.604,00 zł.....	12
Ulica Fortowa - koszt 15.804,60 zł.....	13
Ulica ks. Stanisława Brzóska - koszt 14.800,00 zł.....	15
Wjazd od ulicy Fortowej do ROD Bemowo - koszt 173,25 zł.....	16
Ulica Sztabowa - koszt 2.740,50 zł.....	17
Ulica Szańcowa - koszt 693,00 zł.....	18
Ulica Otok 13-15 - koszt 4.158,00 zł.....	19
Ulica Gustawa Pajewskiego - koszt 330,00 zł.....	19
Ulica Gościniec Mazurski - koszt 3.842,00 zł.....	20
Ulica Ludwika Staniszewskiego - koszt 2.812,00 zł.....	21
Ulica Orła Bielika - koszt 2.460,00 zł.....	22
Ulica Stacha Konwy- pobocze na wysokości budynków nr 10, 10A, 10 B - koszt 1.800,00 zł.....	23
Ulica Słoneczna (wewnętrzna) - koszt 385,00 zł.....	24
Ulica Otok 10-20 - koszt 858,00 zł.....	24
Ulica Gwiezdna - koszt 308,00 zł.....	25
Ulica Słoneczna (naprawa rowu, ścięcie poboczy) - koszt 1.515,00 zł.....	25
Osiedle Traugutta.....	26
Ulica Czeczotka - koszt 3.872,00 zł.....	26
Łącznik między ul. Czeczotka do ul. gen. Sowińskiego - koszt 1.463,00 zł.....	28
Osiedle Wojciechowice.....	29
Łącznik Wspólnej i Kołobrzesckiej - koszt 3.435,50 zł.....	29
Ulica 5 Pułku Ułanów - koszt 2.128,00 zł.....	30
Ulica Wspólna - koszt 5.624,00 zł.....	31
Łącznik między ul. Wspólną i Dywizjonu 303 - koszt 2.625,00 zł.....	32
Ulica Łomżyńska 13-15 - koszt 442,75 zł.....	33
Osiedle Witosa.....	34
Ulica Zielona- koszt 4.150,00 zł.....	34
Ulica Poziomkowa- koszt 1.582,00 zł.....	35
Ulica Targowa – pobocze - koszt 1.460,00 zł.....	36
Osiedle Starosty Kosa.....	36
11 Listopada parking - koszt 352,00 zł.....	36
Osiedle Dzieci Polskich.....	37
Ulica Syreny - koszt 484,00 zł.....	37
Osiedle Śródmieście.....	37
H. Dobrzańskiego bis - koszt 1.879,00 zł.....	37
Osiedle Centrum.....	39
Ulica Ppłk. Łukasza Cieplińskiego „Pług” - koszt 8.091,00 zł.....	39
Ulica Ostrołęckich Harcerzy - koszt 4.990,00 zł.....	41

Ulica dr. Jana Certowicza - koszt 1.540,00 zł.....	43
Ulica Księżnej Dobrawy - koszt 3.129,00 zł.....	44
Ulica dr. Ryszarda Ostaszewskiego - koszt 2.002,00 zł.....	45
Ulica dr. Wiktora Stańskiego - koszt 2.240,00 zł.....	46
Ulica Dionizego Majewskiego - koszt 1.360,00 zł.....	47
Ulica ks. Stanisława Konarskiego - koszt 2.632,00 zł.....	48
Ulica Czesława Niemena - koszt 3.710,00 zł.....	49
Ulica Alfreda Markowskiego – koszt 1.632,00 zł.....	51
Ulica Leona Brodowskiego - koszt 1.206,00 zł.....	51
Ulica Lesława Chojnowskiego - koszt 1.778,00 zł.....	52
Ulice Królowej Anny Jagiellonki, Królowej Bony, św. Królowej Jadwigi, Królowej Marysienki - koszt 3.167, 50 zł.....	53
droga łącząca ul. Sochaczewskiego i 11 Listopada równoległa do ul. Kuklińskiego.....	53
- koszt 1.085,00 zł.....	53
Osiedle Pomian.....	54
Ulica Żniwna - koszt 12.614,00 zł.....	54
Ulica Łubinowa - koszt 6.441,25 zł.....	56
Ulica Miodowa - koszt 7.282,50 zł.....	58
Ulica Ireny Sendlerowej - koszt 4.832,00 zł.....	59
Ulica Wał Carski - koszt 3.045,00 zł.....	60
Ulica Agrestowa - koszt 1.547,00 zł.....	61
Ulica Pomarańczowa - koszt 1.393,00 zł.....	62
Ulica Owsiana - koszt 1.701,00 zł.....	63
Ulica Tatarakowa - koszt 2.964,00 zł.....	64
Ulica Żytunia - koszt 2.086,00 zł.....	66
Ulica Siewna - koszt 2.551,50 zł.....	67
Ulica Ekologiczna - koszt 616,00 zł.....	68
Ulica Jęczmienna - koszt 577,50 zł.....	68
Osiedle Stacja.....	69
Ulica Wiejska - koszt 9.551,00 zł.....	69
Ulica Odległa - koszt 4.792,00 zł.....	70
Ulica Józefa Ignacego Kraszewskiego - koszt 4.318,00 zł.....	71
Ulica gen. J. Jasińskiego - koszt 3.368,00 zł.....	72
Ulica Jedności - koszt 2.541,00 zł.....	73
Ulica Zofii Nałkowskiej - koszt 1.188,00 zł.....	74
Ulica Patriotów - koszt 2.772,00 zł.....	75
Ulica Wypychy - koszt 4.618,60 zł.....	76
Ulica Ziemska - koszt 4.242,00 zł.....	77
Ulica Alfreda Dygasińskiego - koszt 1.470,00 zł.....	78
Ulica Jana Kochanowskiego - koszt 1.428,00 zł.....	79
Ulica Henryka Syski - koszt 1.393,00 zł.....	80
Ulica Rumiankowa - koszt 2.747,50 zł.....	81
Ulica Nadziei - koszt 3.076,00 zł.....	82
Łącznik między ulicą Rolną i Aleją Jana Pawła II - koszt 1.716,00 zł.....	83
Ulica Stanisława Grodzickiego - koszt 1.155,00 zł.....	84
Ulica Cypriana Kamila Norwida - koszt 442,75 zł.....	85
Ulica Zygmunta Krasińskiego - koszt 654,50 zł.....	85
Ulica Mikołaja Reja - koszt 885,50 zł.....	86
Ulica Gruntowa - koszt 770,00 zł.....	86
Ulica Marynarzy I Batalionu Pułku Morskiego - koszt 990,00 zł.....	87
Kaczyńska bis naprzeciwko Kościoła - koszt 561,20 zł.....	87

## Osiedle Stare Miasto

**Ulica Nadnarwiańska - koszt 4.790,00 zł**

**Ulica Nadnarwiańska przed zleceniem WD.7021.3.2.2019 z dnia 19.03.2019 r.**



**Ulica Nadnarwiańska po zleceniu WD.7021.3.2.2019 z dnia 19.03.2019 r. - profilowanie, gruz 20t, żwir 40t**



**Ulica Nadnarwiańska przed zleceniem WD.7021.3.5.2019 z dnia 30.08.2019 r.**



**Ulica Nadnarwiańska po zleceniu WD.7021.3.5.2019 z dnia 30.08.2019 r. - profilowanie, żwir 10t**



## Osiedle Leśne

**Ulica Grabowa - koszt 2.912,80 zł**

**Ulica Grabowa przed zleceniem WD.7021.3.2.2019 z dnia 19.03.2019 r.**



**Ulica Grabowa po zleceniu WD.7021.3.2.2019 z dnia 19.03.2019 r. - profilowanie**



**Ulica Grabowa przed zleceniem WD.7021.3.8.2019 z dnia 07.10.2019 r.**



**Ulica Grabowa po zleceniu WD.7021.3.8.2019 z dnia 07.10.2019 r. - profilowanie**



## **Ulica Kasztanowa - koszt 2.980,00 zł**

**Ulica Kasztanowa przed zleceniem WD.7021.3.2.2019 z dnia 19.03.2019 r.**



**Ulica Kasztanowa po zleceniu WD.7021.3.2.2019 z dnia 19.03.2019 r. - profilowanie, żwir 60t**



**Ulica Kasztanowa przed zleceniem WD.7021.3.8.2019 z dnia 07.10.2019 r.**



**Ulica Kasztanowa po zleceniu WD.7021.3.8.2019 z dnia 07.10.2019 r. - profilowanie**



**Ulica Wierzbowa - koszt 790,00 zł**

**Ulica Wierzbowa przed zleceniem WD.7021.3.2.2019 z dnia 19.03.2019 r.**



**Ulica Wierzbowa po zleceniu WD.7021.3.2.2019 z dnia 19.03.2019 r. - profilowanie**



**Ulica Wierzbowa przed zleceniem WD.7021.3.5.2019 z dnia 30.08.2019 r.**



**Ulica Wierzbowa po zleceniu WD.7021.3.5.2019 z dnia 30.08.2019 r. - profilowanie, żwir 10t**



**Ulica Topolowa – koszt 1.100,00 zł**

**Ulica Topolowa przed zleceniem WD.7021.3.3.2019 z dnia 15.04.2019 r.**



**Ulica Topolowa po zleceniu WD.7021.3.3.2019 z dnia 15.04.2019 r. - profilowanie**



**Ulica Jodłowa - koszt 528,00 zł**

**Ulica Jodłowa przed zleceniem WD.7021.3.8.2019 z dnia 07.10.2019 r.**



**Ulica Jodłowa po zleceniu WD.7021.3.8.2019 z dnia 07.10.2019 r. - profilowanie**



**Ulica Olszynowa - koszt 2.856,00 zł**

**Ulica Olszynowa przed zleceniem WD.7021.3.3.2019 z dnia 15.04.2019 r.**



**Ulica Olszynowa po zleceniu WD.7021.3.3.2019 z dnia 15.04.2019 r. - profilowanie, żwir 20t**



**Ulica Olszynowa przed zleceniem WD.7021.3.8.2019 z dnia 07.10.2019 r.**



**Ulica Olszynowa po zleceniu WD.7021.3.8.2019 z dnia 07.10.2019 r. - profilowanie**





## Osiedle Łazek

**Ulica Bitwy pod Ostrolęką - koszt 2.758,80 zł**

**Ulica Bitwy pod Ostrolęką przed zleceniem WD.7021.3.1.2019 z dnia 07.03.2019 r.**



**Ulica Bitwy pod Ostrolęką po zleceniu WD.7021.3.1.2019 z dnia 07.03.2019 r. - profilowanie**



**Ulica Bitwy pod Ostrolęką przed zleceniem WD.7021.3.8.2019 z dnia 07.10.2019 r.**



**Ulica Bitwy pod Ostrolęką po zleceniu WD.7021.3.8.2019 z dnia 07.10.2019 r. - profilowanie**



**Ulica Redutowa - koszt 3.559,50 zł**

**Ulica Redutowa przed zleceniem WD.7021.3.1.2019 z dnia 07.03.2019 r.**



**Ulica Redutowa po zleceniu WD.7021.3.1.2019 z dnia 07.03.2019 r. - profilowanie, żwir 50t**



**Ulica Redutowa przed zleceniem WD.7021.3.8.2019 z dnia 07.10.2019 r.**



**Ulica Redutowa po zleceniu WD.7021.3.8.2019 z dnia 07.10.2019 r. - profilowanie**



**Ulica Pamięci Narodowej - koszt 3.718,55 zł**

**Ulica Pamięci Narodowej przed zleceniem WD.7021.3.1.2019 z dnia 07.03.2019 r.**



**Ulica Pamięci Narodowej po zleceniu WD.7021.3.1.2019 z dnia 07.03.2019 r. - profilowanie**



**Ulica Pamięci Narodowej przed zleceniem WD.7021.3.8.2019 z dnia 07.10.2019 r.**



**Ulica Pamięci Narodowej po zleceniu WD.7021.3.8.2019 z dnia 07.10.2019 r. - profilowanie**



**Ulica Działkowa - koszt 2.604,00 zł**

**Ulica Działkowa przed zleceniem WD.7021.3.2.2019 z dnia 19.03.2019 r.**



**Ulica Działkowa po zleceniu WD.7021.3.2.2019 z dnia 19.03.2019 r. - profilowanie**



**Ulica Działkowa przed zleceniem WD.7021.3.5.2019 z dnia 30.08.2019 r.**



**Ulica Działkowa po zleceniu WD.7021.3.5.2019 z dnia 30.08.2019 r. - profilowanie**



**Ulica Działkowa przed zleceniem WID.7021.3.9.2019 z dnia 22.11.2019 r.**



**Ulica Działkowa po zleceniu WID.7021.3.9.2019 z dnia 22.11.2019 r.- profilowanie**



**Ulica Fortowa - koszt 15.804,60 zł**

**Ulica Fortowa przed zleceniem WD.7021.3.1.2019 z dnia 07.03.2019 r.**



**Ulica Fortowa po zleceniu WD.7021.3.1.2019 z dnia 07.03.2019 r. - profilowanie, gruz 50t, żwir 75t**



**Ulica Fortowa przed zleceniem WD.7021.3.8.2019 z dnia 07.10.2019 r.**



**Ulica Fortowa po zleceniu WD.7021.3.8.2019 z dnia 07.10.2019 r. - profilowanie**



**Ulica Fortowa przed zleceniem WID.7021.3.9.2019 z dnia 22.11.2019 r.**



**Ulica Fortowa po zleceniu WID.7021.3.9.2019 z dnia 22.11.2019 r. - profilowanie, żwir 20t**

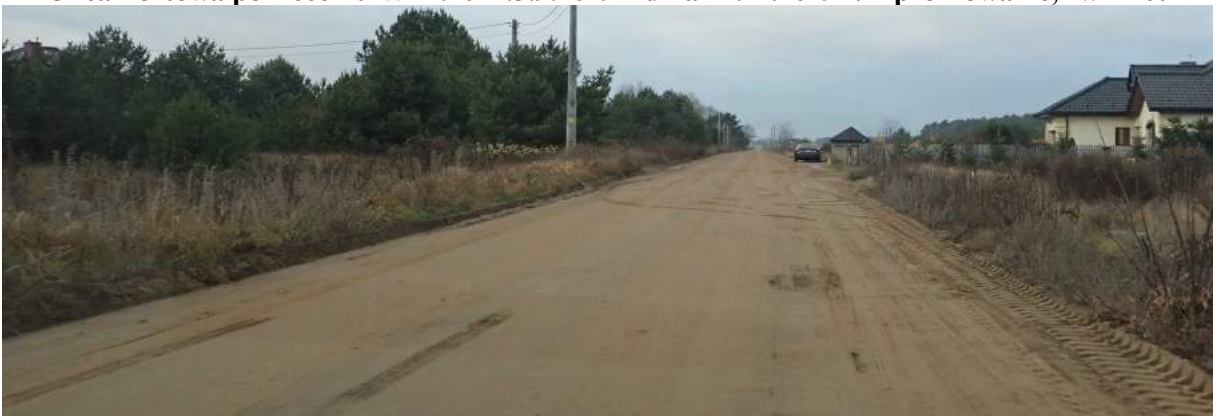

**Ulica ks. Stanisława Brzóska - koszt 14.800,00 zł**

**Ulica ks. Stanisława Brzóska przed zleceniem WD.7021.3.2.2019 z dnia 19.03.2019 r.**

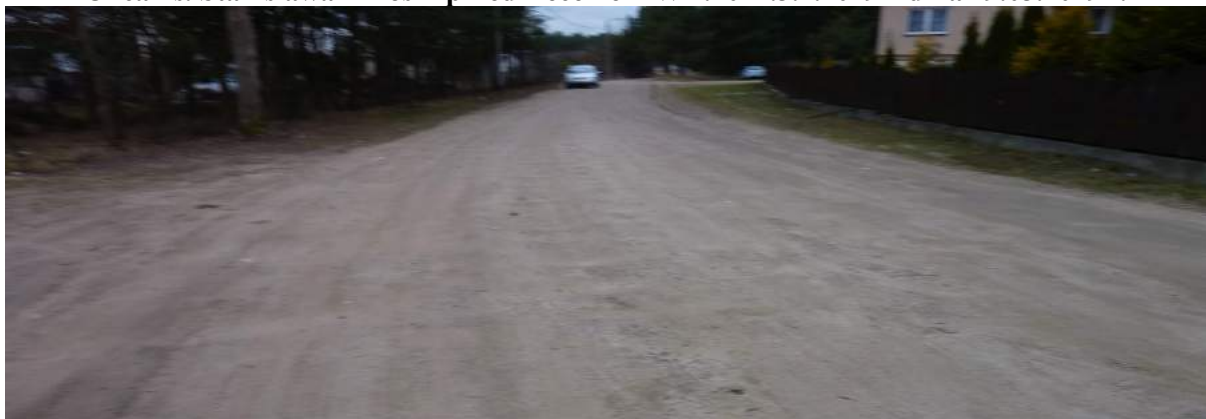

**Ulica ks. Stanisława Brzóska po zleceniu WD.7021.3.2.2019 z dnia 19.03.2019 r. - profilowanie, żwir 60t**



**Ulica ks. Stanisława Brzóska przed zleceniem WD.7021.3.5.2019 z dnia 30.08.2019 r.**



**Ulica ks. Stanisława Brzóska po zleceniu WD.7021.3.5.2019 z dnia 30.08.2019 r. - profilowanie, żwir 20t**



**Ulica ks. Stanisława Brzóska przed zleceniem WID.7021.3.9.2019 z dnia 22.11.2019 r.**



**Ulica ks. Stanisława Brzóska po zleceniu WID.7021.3.9.2019 z dnia 22.11.2019 r. - profilowanie**



**Wjazd od ulicy Fortowej do ROD Bemowo - koszt 173,25 zł**

**Wjazd przed zleceniem WD.7021.3.3.2019 z dnia 15.04.2019 r.**



**Wjazd po zleceniu WD.7021.3.3.2019 z dnia 15.04.2019 r. - profilowanie**





**Ulica Sztabowa - koszt 2.740,50 zł**

**Ulica Sztabowa przed zleceniem WD.7021.3.2.2019 z dnia 19.03.2019 r.**



**Ulica Sztabowa po zleceniu WD.7021.3.2.2019 z dnia 19.03.2019 r. - profilowanie, żwir 20t**



**Ulica Sztabowa przed zleceniem WD.7021.3.8.2019 z dnia 07.10.2019 r.**



**Ulica Sztabowa po zleceniu WD.7021.3.8.2019 z dnia 07.10.2019 r. - profilowanie**



**Ulica Szańcowa - koszt 693,00 zł**

**Ulica Szańcowa przed zleceniem WD.7021.3.3.2019 z dnia 15.04.2019 r.**



**Ulica Szańcowa po zleceniu WD.7021.3.3.2019 z dnia 15.04.2019 r. - profilowanie**



**Ulica Szańcowa przed zleceniem WD.7021.3.8.2019 z dnia 07.10.2019 r.**



**Ulica Szańcowa po zleceniu WD.7021.3.8.2019 z dnia 07.10.2019 r. - profilowanie**



**Ulica Otok 13-15 - koszt 4.158,00 zł**

**Ulica Otok 13-15 przed zleceniem WD.7021.3.3.2019 z dnia 15.04.2019 r.**



**Ulica Otok 13-15 po zleceniu WD.7021.3.3.2019 z dnia 15.04.2019 r. - profilowanie**



**Ulica Gustawa Pajewskiego - koszt 330,00 zł**

**Ulica Gustawa Pajewskiego przed zleceniem WD.7021.3.8.2019 z dnia 07.10.2019 r.**



**Ulica Gustawa Pajewskiego po zleceniu WD.7021.3.8.2019 z dnia 07.10.2019 r. - profilowanie**



**Ulica Gościniec Mazurski - koszt 3.842,00 zł**

**Ulica Gościniec Mazurski przed zleceniem WD.7021.3.3.2019 z dnia 15.04.2019 r.**



**Ulica Gościniec Mazurski po zleceniu WD.7021.3.3.2019 z dnia 15.04.2019 r. - profilowanie, żwir 40t**



**Ulica Gościniec Mazurski przed zleceniem WD.7021.3.8.2019 z dnia 07.10.2019 r.**



**Ulica Gościniec Mazurski po zleceniu WD.7021.3.8.2019 z dnia 07.10.2019 r. - profilowanie**



**Ulica Ludwika Staniszewskiego - koszt 2.812,00 zł**

**Ulica Staniszewskiego przed zleceniem WD.7021.3.3.2019 z dnia 15.04.2019 r.**



**Ulica Staniszewskiego zleceniu WD.7021.3.3.2019 z dnia 15.04.2019 r. - profilowanie, żwir 20t**



**Ulica Staniszewskiego przed zleceniem WD.7021.3.8.2019 z dnia 07.10.2019 r.**



**Ulica Staniszewskiego po zleceniu WD.7021.3.8.2019 z dnia 07.10.2019 r. - profilowanie**



**Ulica Orła Bielika - koszt 2.460,00 zł**

**Ulica Orła Bielika przed zleceniem WD.7021.3.3.2019 z dnia 15.04.2019 r.**



**Ulica Orła Bielika zleceniu WD.7021.3.3.2019 z dnia 15.04.2019 r. - profilowanie, żwir 20t**



**Ulica Orła Bielika przed zleceniem WD.7021.3.8.2019 z dnia 07.10.2019 r.**



**Ulica Orła Bielika po zleceniu WD.7021.3.8.2019 z dnia 07.10.2019 r. - profilowanie**



**Ulica Stacha Konwy- pobocze na wysokości budynków nr 10, 10A, 10 B - koszt 1.800,00 zł**  
**Ulica Stacha Konwy- pobocze przed zleceniem WD.7021.3.3.2019 z dnia 15.04.2019 r.**



**Ulica Stacha Konwy- pobocze po zleceniu WD.7021.3.3.2019 z dnia 15.04.2019 r. - profilowanie, żwir 20t**



**Ulica Stacha Konwy- pobocze przed zleceniem WD.7021.3.8.2019 z dnia 07.10.2019 r.**



**Ulica Stacha Konwy- pobocze po zleceniu WD.7021.3.8.2019 z dnia 07.10.2019 r. - profilowanie**



**Ulica Słoneczna (wewnętrzna) - koszt 385,00 zł**

Ulica Słoneczna przed zleceniem WD.7021.3.8.2019 z dnia 07.10.2019 r.



**Ulica Słoneczna po zleceniu WD.7021.3.8.2019 z dnia 07.10.2019 r. - profilowanie**



**Ulica Otok 10-20 - koszt 858,00 zł**

Ulica Otok 10-20 przed zleceniem WD.7021.3.8.2019 z dnia 07.10.2019 r.



**Ulica Otok 10-20 po zleceniu WD.7021.3.8.2019 z dnia 07.10.2019 r. - profilowanie**





**Ulica Gwiezdna - koszt 308,00 zł**

**Ulica Gwiezdna przed zleceniem e-mail**



**Ulica Gwiezdna po zleceniu e-mail**



**Ulica Słoneczna (naprawa rowu, ścięcie poboczy) - koszt 1.515,00 zł**

**Ulica Słoneczna przed i po zleceniu WID.7021.3.9.2019 z dnia 22.11.2019 r. - naprawa rowu- 150 zł**



**Ulica Słoneczna przed i po zleceniu WID.7021.3.9.2019 z dnia 22.11.2019 r. - ścięcie poboczy 1365 zł**



## Osiedle Traugutta

Ulica Czeczotka - koszt 3.872,00 zł

Ulica Czeczotka przed zleceniem WD.7021.3.4.2019 z dnia 06.05.2019 r.



Ulica Czeczotka po zleceniu WD.7021.3.4.2019 z dnia 06.05.2019 r. - profilowanie



**Ulica Czeczotka przed zleceniem WD.7021.3.8.2019 z dnia 07.10.2019 r.**



**Ulica Czeczotka po zleceniu WD.7021.3.8.2019 z dnia 07.10.2019 r. - profilowanie**



**Łącznik między ul. Czeczotka do ul. gen. Sowińskiego - koszt 1.463,00 zł**  
**Łącznik po zleceniu WD.7021.3.4.2019 z dnia 06.05.2019 r. - profilowanie**



**Łącznik przed zleceniem WD.7021.3.8.2019 z dnia 07.10.2019 r.**



**Łącznik po zleceniu WD.7021.3.8.2019 z dnia 07.10.2019 r. - profilowanie**



## Osiedle Wojciechowice

Łącznik Wspólnej i Kołobrzeskiej - koszt 3.435,50 zł

Łącznik Wspólnej i Kołobrzeskiej przed zleceniem WD.7021.3.1.2019 z dnia 07.03.2019 r.



Łącznik po zleceniu WD.7021.3.1.2019 z dnia 07.03.2019 r. - profilowanie, gruz 40t, żwir 50t



Łącznik Wspólnej i Kołobrzeskiej przed zleceniem WD.7021.3.8.2019 z dnia 07.10.2019 r.



Łącznik Wspólnej i Kołobrzeskiej po zleceniu WD.7021.3.8.2019 z dnia 07.10.2019 r. -  
profilowanie, żwir 20t



**Ulica 5 Pułku Ułanów - koszt 2.128,00 zł**

**Ulica 5 Pułku Ułanów przed zleceniem WD.7021.3.4.2019 z dnia 06.05.2019 r.**



**Ulica 5 Pułku Ułanów po zleceniu WD.7021.3.4.2019 z dnia 06.05.2019 r. - profilowanie, żwir 20t**



**Ulica 5 Pułku Ułanów przed zleceniem WD.7021.3.5.2019 z dnia 30.08.2019 r.**



**Ulica 5 Pułku Ułanów po zleceniu WD.7021.3.5.2019 z dnia 30.08.2019 r. - profilowanie, żwir 10t**



**Ulica Wspólna - koszt 5.624,00 zł**

**Ulica Wspólna przed zleceniem WD.7021.3.4.2019 z dnia 06.05.2019 r.**



**Ulica Wspólna po zleceniu WD.7021.3.4.2019 z dnia 06.05.2019 r. - profilowanie, żwir 20t**



**Ulica Wspólna przed zleceniem WD.7021.3.8.2019 z dnia 07.10.2019 r.**



**Ulica Wspólna po zleceniu WD.7021.3.8.2019 z dnia 07.10.2019 r. - profilowanie, żwir 20t**



**Łącznik między ul. Wspólną i Dywizjonu 303 - koszt 2.625,00 zł**

**Łącznik przed zleceniem WD.7021.3.4.2019 z dnia 06.05.2019 r.**



**Łącznik po zleceniu WD.7021.3.4.2019 z dnia 06.05.2019 r. - profilowanie, żwir 20t**





**Łącznik przed zleceniem WD.7021.3.8.2019 z dnia 07.10.2019 r.**



**Łącznik po zleceniu WD.7021.3.8.2019 z dnia 07.10.2019 r. - profilowanie**



**Ulica Łomżyńska 13-15 - koszt 442,75 zł**

**Ulica Łomżyńska przed zleceniem WD.7021.3.8.2019 z dnia 07.10.2019 r.**



**Ulica Łomżyńska po zleceniu WD.7021.3.8.2019 z dnia 07.10.2019 r. - profilowanie**



## Osiedle Witosza

**Ulica Zielona- koszt 4.150,00 zł**

**Ulica Zielona przed zleceniem WD.7021.3.1.2019 z dnia 07.03.2019 r.**



**Ulica Zielona po zleceniu WD.7021.3.1.2019 z dnia 07.03.2019 r. - profilowanie**



**Ulica Zielona przed zleceniem WD.7021.3.8.2019 z dnia 07.10.2019 r.**



**Ulica Zielona po zleceniu WD.7021.3.8.2019 z dnia 07.10.2019 r. - profilowanie, żwir 40t**



**Ulica Poziomkowa- koszt 1.582,00 zł**

**Ulica Poziomkowa przed zleceniem WD.7021.3.4.2019 z dnia 06.05.2019 r.**



**Ulica Poziomkowa po zleceniu WD.7021.3.4.2019 z dnia 06.05.2019 r. - profilowanie, żwir 10 t**



**Ulica Poziomkowa przed zleceniem WD.7021.3.8.2019 z dnia 07.10.2019 r.**



**Ulica Poziomkowa po zleceniu WD.7021.3.8.2019 z dnia 07.10.2019 r. - profilowanie**



## Ulica Targowa – pobocze - koszt 1.460,00 zł

Ulica Targowa - pobocze przed zleceniem WD.7021.3.8.2019 z dnia 07.10.2019 r.



Ulica Targowa - pobocze po zleceniu WD.7021.3.8.2019 z dnia 07.10.2019 r. - profilowanie, gruz 40t



## Osiedle Starosty Kosa

### 11 Listopada parking - koszt 352,00 zł

Ulica 11 Listopada parking przed zleceniem WID.7021.3.9.2019 z dnia 22.11.2019 r.



Ulica 11 Listopada parking po zleceniu WID.7021.3.9.2019 z dnia 22.11.2019 r. - profilowanie, gruz 40t



## Osiedle Dzieci Polskich

Ulica Syreny - koszt 484,00 zł

Ulica Syreny przed zleceniem WD.7021.3.2.2019 z dnia 19.03.2019 r.



Ulica Syreny po zleceniu WD.7021.3.2.2019 z dnia 19.03.2019 r. - profilowanie



## Osiedle Śródmieście

H. Dobrzańskiego bis - koszt 1.879,00 zł

Ulica H. Dobrzańskiego bis po zleceniu WD.7021.3.2.2019 z dnia 19.03.2019 r. - profilowanie



**Ulica Dobrzańskiego bis przed zleceniem WD.7021.3.7.2019 z dnia 26.09.2019 r.**



**Ulica Dobrzańskiego bis po zleceniu WD.7021.3.7.2019 z dnia 26.09.2019 r. - profilowanie, żwir 10t**



**Ulica Dobrzańskiego bis przed zleceniem WID.7021.3.9.2019 z dnia 22.11.2019 r.**



**Ulica Dobrzańskiego bis po zleceniu WID.7021.3.9.2019 z dnia 22.11.2019 r. - profilowanie**



## Osiedle Centrum

**Ulica Pplk. Łukasza Cieplińskiego „Pluga” - koszt 8.091,00 zł**

**Ulica Cieplińskiego „Pluga” przed zleceniem WD.7021.3.1.2019 z dnia 07.03.2019 r.**



**Ulica Cieplińskiego „Pluga” po zleceniu WD.7021.3.1.2019 z dnia 07.03.2019 r. - profilowanie**



**Ulica Cieplińskiego „Pluga” przed zleceniem WD.7021.3.8.2019 z dnia 07.10.2019 r.**



**Ulica Cieplińskiego „Pluga” po zleceniu WD.7021.3.8.2019 z dnia 07.10.2019 r. - profilowanie, żwir 69t**



**Ulica Cieplińskiego „Pluga” przed zleceniem WID.7021.3.9.2019 z dnia 22.11.2019 r.**





**Ulica Ciepłińskiego „Pluga” po zleceniu WID.7021.3.9.2019 z dnia 22.11.2019 r. - profilowanie**



**Ulica Ostrołęckich Harcerzy - koszt 4.990,00 zł**

**Ulica Ostrołęckich Harcerzy przed zleceniem WD.7021.3.1.2019 z dnia 07.03.2019 r.**



**Ulica Ostrołęckich Harcerzy po zleceniu WD.7021.3.1.2019 z dnia 07.03.2019 r. - profilowanie, gruz 40t, żwir 60t**



**Ulica Ostrołęckich Harcerzy przed zleceniem WD.7021.3.7.2019 z dnia 26.09.2019 r.**



**Ulica Ostrołęckich Harcerzy po zleceniu WD.7021.3.7.2019 z dnia 26.09.2019 r. - profilowanie,**



**Ulica Ostrołęckich Harcerzy przed zleceniem WID.7021.3.9.2019 z dnia 22.11.2019 r.**



**Ulica Ostrołęckich Harcerzy po zleceniu WID.7021.3.9.2019 z dnia 22.11.2019 r. - profilowanie,**



**Ulica dr. Jana Certowicza - koszt 1.540,00 zł**

**Ulica dr. Jana Certowicza przed zleceniem WD.7021.3.2.2019 z dnia 19.03.2019 r.**



**Ulica dr. Jana Certowicza po zleceniu WD.7021.3.2.2019 z dnia 19.03.2019 r. - profilowanie,**



**Ulica dr. Jana Certowicza przed zleceniem WD.7021.3.7.2019 z dnia 26.09.2019 r.**



**Ulica dr. Jana Certowicza po zleceniu WD.7021.3.7.2019 z dnia 26.09.2019 r. - profilowanie,  
Ulica dr. Jana Certowicza po zleceniu e-mail 18.10.2019 - profilowanie, żwir 20t**



**Ulica Księżnej Dobrawy - koszt 3.129,00 zł**

**Ulica Księżnej Dobrawy przed zleceniem WD.7021.3.2.2019 z dnia 19.03.2019 r.**



**Ulica Księżnej Dobrawy po zleceniu WD.7021.3.2.2019 z dnia 19.03.2019 r. - profilowanie,**



**Ulica Księżnej Dobrawy przed zleceniem WD.7021.3.7.2019 z dnia 26.09.2019 r.**



**Ulica Księżnej Dobrawy po zleceniu WD.7021.3.7.2019 z dnia 26.09.2019 r. - profilowanie, żwir 20t**



**Ulica Księżnej Dobrawy przed zleceniem WID.7021.3.9.2019 z dnia 22.11.2019 r.**



**Ulica Księżnej Dobrawy po zleceniu WID.7021.3.9.2019 z dnia 22.11.2019 r. - profilowanie, żwir 10t.**



**Ulica dr. Ryszarda Ostaszewskiego - koszt 2.002,00 zł**

**Ulica Ostaszewskiego przed zleceniem WD.7021.3.2.2019 z dnia 19.03.2019 r.**



**Ulica Ostaszewskiego po zleceniu WD.7021.3.2.2019 z dnia 19.03.2019 r. - profilowanie,**



**Ulica Ostaszewskiego przed zleceniem WD.7021.3.7.2019 z dnia 26.09.2019 r.**



**Ulica Ostaszewskiego po zleceniu WD.7021.3.7.2019 z dnia 26.09.2019 r. - profilowanie,**



**Ulica dr. Wiktora Stańskiego - koszt 2.240,00 zł**

**Ulica Stańskiego przed zleceniem WD.7021.3.2.2019 z dnia 19.03.2019 r.**



**Ulica Stańskiego po zleceniu WD.7021.3.2.2019 z dnia 19.03.2019 r. - profilowanie,**



**Ulica Stańskiego przed zleceniem WD.7021.3.7.2019 z dnia 26.09.2019 r.**



**Ulica Stańskiego po zleceniu WD.7021.3.7.2019 z dnia 26.09.2019 r. - profilowanie, żwir 20t**



**Ulica Dionizego Majewskiego - koszt 1.360,00 zł**

**Ulica Majewskiego przed zleceniem WD.7021.3.4.2019 z dnia 06.05.2019 r.**



**Ulica Majewskiego po zleceniu WD.7021.3.4.2019 z dnia 06.05.2019 r.- profilowanie, żwir 20t**



**Ulica ks. Stanisława Konarskiego - koszt 2.632,00 zł**

**Ulica Konarskiego przed zleceniem WD.7021.3.4.2019 z dnia 06.05.2019 r.**



**Ulica Konarskiego po zleceniu WD.7021.3.4.2019 z dnia 06.05.2019 r.- profilowanie, żwir 40t**



**Ulica Konarskiego przez i po zleceniu e-mail 18.10.2019 - profilowanie, żwir 20t.**



**Ulica Konarskiego przed zleceniem WID.7021.3.9.2019 z dnia 22.11.2019 r.**





**Ulica Konarskiego po zleceniu WID.7021.3.9.2019 z dnia 22.11.2019 r. - profilowanie,**



**Ulica Czesława Niemena - koszt 3.710,00 zł**

**Ulica Niemena przed zleceniem WD.7021.3.2.2019 z dnia 19.03.2019 r. - profilowanie,**



**Ulica Niemena przed zleceniem WD.7021.3.4.2019 z dnia 06.05.2019 r.- profilowanie, żwir 20t**



**Ulica Niemena przed zleceniem WD.7021.3.5.2019 z dnia 30.08.2019 r.**



**Ulica Niemena po zleceniu WD.7021.3.5.2019 z dnia 30.08.2019 r. - profilowanie, żwir 20t**



**Ulica Niemena po zleceniu e-mail 09.10.2019 - profilowanie,**



**Ulica Niemena po zleceniu WID.7021.3.9.2019 z dnia 22.11.2019 r. - profilowanie,**

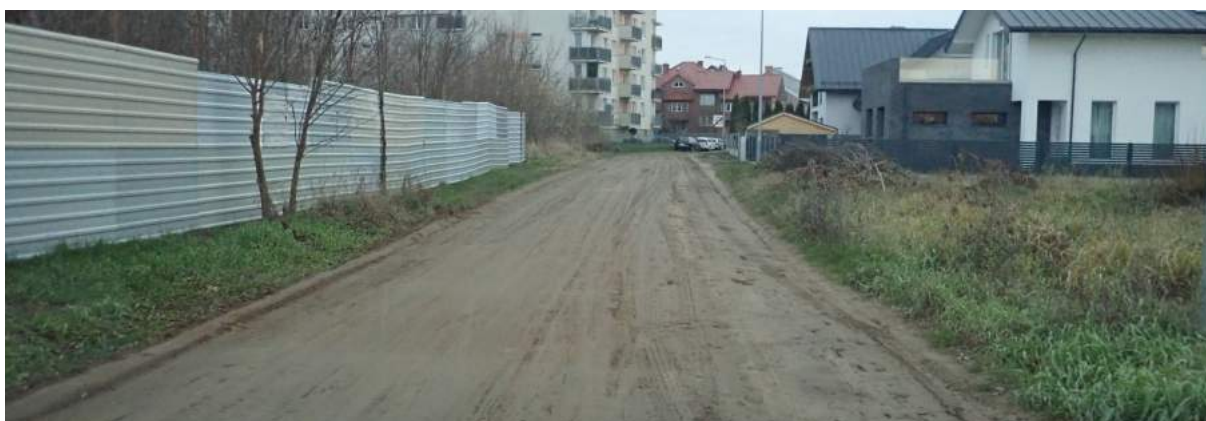
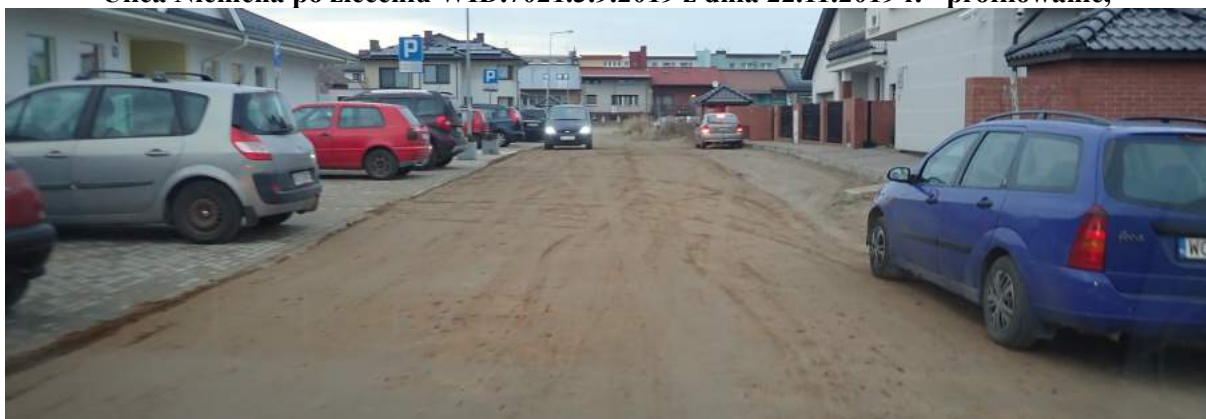

**Ulica Alfreda Markowskiego – koszt 1.632,00 zł**

**Ulica Markowskiego po zleceniu e-mail 09.10.2019 - korytowanie, podbudowa: gruz 20t , żwir 10t**



**Ulica Leona Brodowskiego - koszt 1.206,00 zł**

**Ulica Brodowskiego przed zleceniem WD.7021.3.5.2019 z dnia 30.08.2019 r.**



**Ulica Brodowskiego po zleceniu WD.7021.3.5.2019 z dnia 30.08.2019 r. - profilowanie, żwir 20t**



**Ulica Lesława Chojnowskiego - koszt 1.778,00 zł**

**Ulica Chojnowskiego przed zleceniem WD.7021.3.7.2019 z dnia 26.09.2019 r.**



**Ulica Chojnowskiego po zleceniu WD.7021.3.7.2019 z dnia 26.09.2019 r. - profilowanie,**



**Ulica Chojnowskiego przed zleceniem WID.7021.3.9.2019 z dnia 22.11.2019 r.**



**Ulica Chojnowskiego po zleceniu WID.7021.3.9.2019 z dnia 22.11.2019 r. - profilowanie, żwir 20t**



**Ulice Królowej Anny Jagiellonki, Królowej Bony, św. Królowej Jadwigi, Królowej Marysieńki - koszt 3.167, 50 zł**

**Ulice przed zleceniem WD.7021.3.7.2019 z dnia 26.09.2019 r.**



**Ulice po zleceniu WD.7021.3.7.2019 z dnia 26.09.2019 r. - profilowanie, żwir 30t**



**droga łącząca ul. Sochaczewskiego i 11 Listopada równoległa do ul. Kuklińskiego - koszt 1.085,00 zł**

**Droga przed zleceniem WD.7021.3.8.2019 z dnia 07.10.2019 r.**



**Droga po zleceniu WD.7021.3.8.2019 z dnia 07.10.2019 r. - profilowanie, żwir 20t**

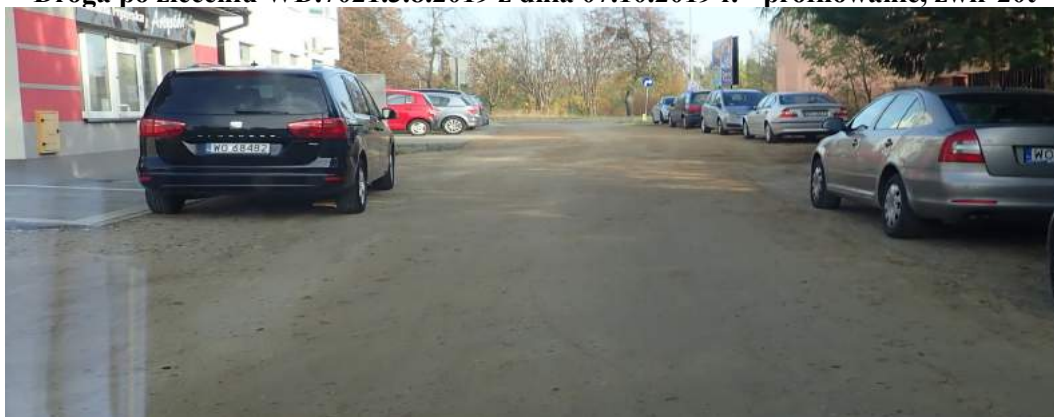

## Osiedle Pomian

Ulica Żniwna - koszt 12.614,00 zł

Ulica Żniwna przed zleceniem WD.7021.3.1.2019 z dnia 07.03.2019 r.



Ulica Żniwna po zleceniu WD.7021.3.1.2019 z dnia 07.03.2019 r. - profilowanie,



**Ulica Żniwna przed zleceniem WD.7021.3.5.2019 z dnia 30.08.2019 r.**



**Ulica Żniwna po zleceniu WD.7021.3.5.2019 z dnia 30.08.2019 r. - profilowanie, żwir 20t**



**Ulica Żniwna po zleceniu e-mail 09.10.2019 - korytowanie pod nowy ślad drogi, gruz 100t**



**Ulica Żniwna przed zleceniem WID.7021.3.9.2019 z dnia 22.11.2019 r.**



**Ulica Żniwna po zleceniu WID.7021.3.9.2019 z dnia 22.11.2019 r. - profilowanie,**



**Ulica Żniwna przed i po zleceniu WID.7021.3.9.2019 z dnia 22.11.2019 r. - ścięcie poboczy**



**Ulica Łubinowa - koszt 6.441,25 zł**

**Ulica Łubinowa przed zleceniem WD.7021.3.1.2019 z dnia 07.03.2019 r.**



**Ulica Łubinowa po zleceniu WD.7021.3.1.2019 z dnia 07.03.2019 r. - profilowanie,**





**Ulica Łubinowa przed zleceniem WD.7021.3.5.2019 z dnia 30.08.2019 r.**



**Ulica Łubinowa po zleceniu WD.7021.3.5.2019 z dnia 30.08.2019 r. - profilowanie, żwir 10t**



**Ulica Łubinowa przed zleceniem WID.7021.3.9.2019 z dnia 22.11.2019 r.**



**Ulica Łubinowa po zleceniu WID.7021.3.9.2019 z dnia 22.11.2019 r. - profilowanie**



**Ulica Miodowa - koszt 7.282,50 zł**

**Ulica Miodowa przed zleceniem WD.7021.3.2.2019 z dnia 19.03.2019 r.**



**Ulica Miodowa po zleceniu WD.7021.3.2.2019 z dnia 19.03.2019 r. - profilowanie, gruz 100t, żwir 60t**



**Ulica Miodowa przed zleceniem WD.7021.3.7.2019 z dnia 26.09.2019 r.**



**Ulica Miodowa po zleceniu WD.7021.3.7.2019 z dnia 26.09.2019 r. - profilowanie, żwir 10t**



**Ulica Miodowa przed zleceniem WID.7021.3.9.2019 z dnia 22.11.2019 r.**



**Ulica Miodowa po zleceniu WID.7021.3.9.2019 z dnia 22.11.2019 r. - profilowanie**



**Ulica Ireny Sendlerowej - koszt 4.832,00 zł**

**Ulica Sendlerowej przed zleceniem WD.7021.3.2.2019 z dnia 19.03.2019 r.**



**Ulica Sendlerowej po zleceniu WD.7021.3.2.2019 z dnia 19.03.2019 r. - profilowanie, gruz 40t, żwir 80t**

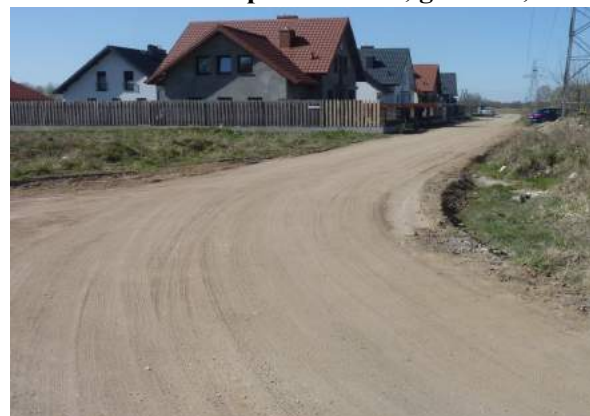

**Ulica Wał Carski - koszt 3.045,00 zł**

**Wał Carski przed zleceniem WD.7021.3.2.2019 z dnia 19.03.2019 r.**



**Wał Carski po zleceniu WD.7021.3.2.2019 z dnia 19.03.2019 r. - profilowanie,  
Wał Carski po zleceniu e-mail 16.04.2019 - profilowanie,**



**Wał Carski przed zleceniem WID.7021.3.9.2019 z dnia 22.11.2019 r.**



**Wał Carski po zleceniu WID.7021.3.9.2019 z dnia 22.11.2019 r. - profilowanie,**



**Ulica Agrestowa - koszt 1.547,00 zł**

**Ulica Agrestowa przed zleceniem WD.7021.3.4.2019 z dnia 06.05.2019 r.**



**Ulica Agrestowa po zleceniu WD.7021.3.4.2019 z dnia 06.05.2019 r.- profilowanie, żwir 20t**



**Ulica Agrestowa przed zleceniem WD.7021.3.7.2019 z dnia 26.09.2019 r.**



**Ulica Agrestowa po zleceniu WD.7021.3.7.2019 z dnia 26.09.2019 r. - profilowanie,**

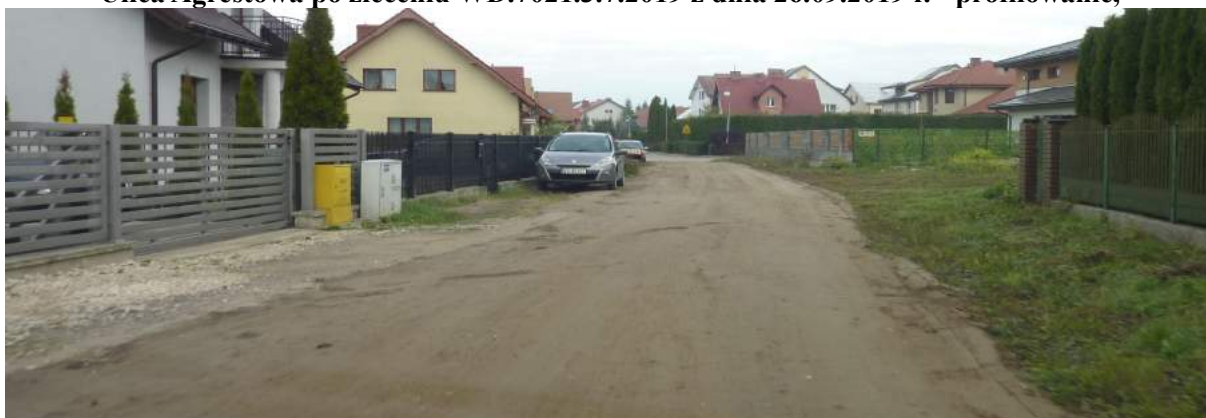

## **Ulica Pomarańczowa - koszt 1.393,00 zł**

**Ulica Pomarańczowa przed zleceniem WD.7021.3.4.2019 z dnia 06.05.2019 r.**



**Ulica Pomarańczowa po zleceniu WD.7021.3.4.2019 z dnia 06.05.2019 r.- profilowanie, żwir 20t**



**Ulica Pomarańczowa przed zleceniem WD.7021.3.7.2019 z dnia 26.09.2019 r.**



**Ulica Pomarańczowa po zleceniu WD.7021.3.7.2019 z dnia 26.09.2019 r. - profilowanie,**



**Ulica Pomarańczowa przed zleceniem WID.7021.3.9.2019 z dnia 22.11.2019 r.**



**Ulica Pomarańczowa po zleceniu WID.7021.3.9.2019 z dnia 22.11.2019 r. - profilowanie,**



**Ulica Owsiana - koszt 1.701,00 zł**

**Ulica Owsiana przed zleceniem WD.7021.3.4.2019 z dnia 06.05.2019 r.**



**Ulica Owsiana po zleceniu WD.7021.3.4.2019 z dnia 06.05.2019 r.- profilowanie, żwir 20t**



**Ulica Owsiana przed zleceniem WD.7021.3.7.2019 z dnia 26.09.2019 r.**



**Ulica Owsiana po zleceniu WD.7021.3.7.2019 z dnia 26.09.2019 r. - profilowanie,**



**Ulica Tatarakowa - koszt 2.964,00 zł**

**Ulica Tatarakowa przed zleceniem WD.7021.3.4.2019 z dnia 06.05.2019 r.**



**Ulica Tatarakowa po zleceniu WD.7021.3.4.2019 z dnia 06.05.2019 r.- profilowanie, żwir 20t**





**Ulica Tatarakowa przed zleceniem WD.7021.3.5.2019 z dnia 30.08.2019 r.**



**Ulica Tatarakowa po zleceniu WD.7021.3.5.2019 z dnia 30.08.2019 r. - profilowanie, żwir 10t**



**Ulica Tatarakowa przed zleceniem WID.7021.3.9.2019 z dnia 22.11.2019 r.**



**Ulica Tatarakowa po zleceniu WID.7021.3.9.2019 z dnia 22.11.2019 r. - profilowanie,**



**Ulica Żytnia - koszt 2.086,00 zł**

**Ulica Żytnia przed zleceniem WD.7021.3.4.2019 z dnia 06.05.2019 r.**



**Ulica Żytnia po zleceniu WD.7021.3.4.2019 z dnia 06.05.2019 r.- profilowanie, żwir 20t**



**Ulica Żytnia przed zleceniem WD.7021.3.7.2019 z dnia 26.09.2019 r.**



**Ulica Żytnia po zleceniu WD.7021.3.7.2019 z dnia 26.09.2019 r. - profilowanie,**



**Ulica Siewna - koszt 2.551,50 zł**

**Ulica Siewna przed zleceniem WD.7021.3.4.2019 z dnia 06.05.2019 r.**



**Ulica Siewna po zleceniu WD.7021.3.4.2019 z dnia 06.05.2019 r. - profilowanie, żwir 30t**



**Ulica Siewna przed zleceniem WD.7021.3.7.2019 z dnia 26.09.2019 r.**



**Ulica Siewna po zleceniu WD.7021.3.7.2019 z dnia 26.09.2019 r. - profilowanie,**



**Ulica Ekologiczna - koszt 616,00 zł**

**Ulica Ekologiczna przed zleceniem WD.7021.3.7.2019 z dnia 26.09.2019 r.**



**Ulica Ekologiczna po zleceniu WD.7021.3.7.2019 z dnia 26.09.2019 r. - profilowanie,**



**Ulica Jęczmienna - koszt 577,50 zł**

**Ulica Jęczmienna przed zleceniem WD.7021.3.7.2019 z dnia 26.09.2019 r.**



**Ulica Jęczmienna po zleceniu WD.7021.3.7.2019 z dnia 26.09.2019 r. - profilowanie,**



## Osiedle Stacja

**Ulica Wiejska - koszt 9.551,00 zł**

**Ulica Wiejska przed zleceniem WD.7021.3.1.2019 z dnia 07.03.2019 r.**



**Ulica Wiejska po zleceniu WD.7021.3.1.2019 z dnia 07.03.2019 r. - profilowanie,**



**Ulica Wiejska przed zleceniem WD.7021.3.7.2019 z dnia 26.09.2019 r.**



**Ulica Wiejska po zleceniu WD.7021.3.7.2019 z dnia 26.09.2019 r. - profilowanie, żwir 20t**



**Ulica Wiejska przed zleceniem WID.7021.3.9.2019 z dnia 22.11.2019 r.**



**Ulica Wiejska po zleceniu WID.7021.3.9.2019 z dnia 22.11.2019 r. - profilowanie, żwir 20t**



**Ulica Odległa - koszt 4.792,00 zł**

**Ulica Odległa przed zleceniem WD.7021.3.1.2019 z dnia 07.03.2019 r.**



**Ulica Odległa po zleceniu WD.7021.3.1.2019 z dnia 07.03.2019 r. - profilowanie, żwir 75t**



**Ulica Odległa przed zleceniem WD.7021.3.7.2019 z dnia 26.09.2019 r.**



**Ulica Odległa po zleceniu WD.7021.3.7.2019 z dnia 26.09.2019 r. - profilowanie,**



**Ulica Józefa Ignacego Kraszewskiego - koszt 4.318,00 zł**

**Ulica Kraszewskiego przed zleceniem WD.7021.3.1.2019 z dnia 07.03.2019 r.**



**Ulica Kraszewskiego po zleceniu WD.7021.3.1.2019 z dnia 07.03.2019 r. - profilowanie, gruz 50t, żwir 75t**



**Ulica gen. J. Jasińskiego - koszt 3.368,00 zł**

**Ulica Jasińskiego przed zleceniem WD.7021.3.1.2019 z dnia 07.03.2019 r.**



**Ulica Jasińskiego po zleceniu WD.7021.3.1.2019 z dnia 07.03.2019 r. - profilowanie,**



**Ulica Jasińskiego przed zleceniem WD.7021.3.7.2019 z dnia 26.09.2019 r.**



**Ulica Jasińskiego po zleceniu WD.7021.3.7.2019 z dnia 26.09.2019 r. - profilowanie,**





**Ulica Jasińskiego przed zleceniem WID.7021.3.9.2019 z dnia 22.11.2019 r.**



**Ulica Jasińskiego po zleceniu WID.7021.3.9.2019 z dnia 22.11.2019 r. - profilowanie,**



**Ulica Jedności - koszt 2.541,00 zł**

**Ulica Jedności przed zleceniem WD.7021.3.2.2019 z dnia 19.03.2019 r.**



**Ulica Jedności po zleceniu WD.7021.3.2.2019 z dnia 19.03.2019 r. - profilowanie,**



**Ulica Jedności przed zleceniem WD.7021.3.7.2019 z dnia 26.09.2019 r.**



**Ulica Jedności po zleceniu WD.7021.3.7.2019 z dnia 26.09.2019 r. - profilowanie,**



**Ulica Zofii Nalkowskiej - koszt 1.188,00 zł**

**Ulica Nalkowskiej przed zleceniem WD.7021.3.2.2019 z dnia 19.03.2019 r.**



**Ulica Nalkowskiej po zleceniu WD.7021.3.2.2019 z dnia 19.03.2019 r. - profilowanie,**



**Ulica Nalkowskiej przed zleceniem WD.7021.3.5.2019 z dnia 30.08.2019 r.**



**Ulica Nalkowskiej po zleceniu WD.7021.3.5.2019 z dnia 30.08.2019 r. - profilowanie,**



**Ulica Patriotów - koszt 2.772,00 zł**

**Ulica Patriotów przed zleceniem WD.7021.3.2.2019 z dnia 19.03.2019 r.**



**Ulica Patriotów po zleceniu WD.7021.3.2.2019 z dnia 19.03.2019 r. - profilowanie,**



**Ulica Patriotów przed zleceniem WD.7021.3.7.2019 z dnia 26.09.2019 r.**



**Ulica Patriotów po zleceniu WD.7021.3.7.2019 z dnia 26.09.2019 r. - profilowanie,**



**Ulica Wypychy - koszt 4.618,60 zł**

**Ulica Wypychy przed zleceniem WD.7021.3.2.2019 z dnia 19.03.2019 r.**



**Ulica Wypychy po zleceniu WD.7021.3.2.2019 z dnia 19.03.2019 r. - profilowanie, żwir 20 t**



**Ulica Wypychy przed zleceniem WD.7021.3.7.2019 z dnia 26.09.2019 r.**



**Ulica Wypychy po zleceniu WD.7021.3.7.2019 z dnia 26.09.2019 r. - profilowanie, żwir 20t**



**Ulica Ziemska - koszt 4.242,00 zł**

**Ulica Ziemska przed zleceniem WD.7021.3.4.2019 z dnia 06.05.2019 r.**



**Ulica Ziemska po zleceniu WD.7021.3.4.2019 z dnia 06.05.2019 r.- profilowanie, żwir 20t**



**Ulica Ziemska przed zleceniem WD.7021.3.7.2019 z dnia 26.09.2019 r.**



**Ulica Ziemska po zleceniu WD.7021.3.7.2019 z dnia 26.09.2019 r. - profilowanie,**



**Ulica Alfreda Dygasińskiego - koszt 1.470,00 zł**

**Ulica Dygasińskiego przed zleceniem WD.7021.3.4.2019 z dnia 06.05.2019 r.**



**Ulica Dygasińskiego po zleceniu WD.7021.3.4.2019 z dnia 06.05.2019 r.- profilowanie, żwir 20t**



**Ulica Dygasińskiego przed zleceniem WD.7021.3.7.2019 z dnia 26.09.2019 r.**



**Ulica Dygasińskiego po zleceniu WD.7021.3.7.2019 z dnia 26.09.2019 r. - profilowanie,**



**Ulica Jana Kochanowskiego - koszt 1.428,00 zł**

**Ulica Kochanowskiego przed zleceniem WD.7021.3.4.2019 z dnia 06.05.2019 r.**



**Ulica Kochanowskiego po zleceniu WD.7021.3.4.2019 z dnia 06.05.2019 r.- profilowanie, żwir 10t**



**Ulica Kochanowskiego przed zleceniem WD.7021.3.7.2019 z dnia 26.09.2019 r.**



**Ulica Kochanowskiego po zleceniu WD.7021.3.7.2019 z dnia 26.09.2019 r. - profilowanie,**



**Ulica Henryka Syski - koszt 1.393,00 zł**

**Ulica Syski przed zleceniem WD.7021.3.4.2019 z dnia 06.05.2019 r.**



**Ulica Syski po zleceniu WD.7021.3.4.2019 z dnia 06.05.2019 r.- profilowanie, żwir 20t**





**Ulica Syski przed zleceniem WD.7021.3.7.2019 z dnia 26.09.2019 r.**



**Ulica Syski po zleceniu WD.7021.3.7.2019 z dnia 26.09.2019 r. - profilowanie,  
Ulica Syski po zleceniu e-mail 10.10.2019 – żwir 20t**



**Ulica Rumiankowa - koszt 2.747,50 zł**

**Ulica Rumiankowa przed zleceniem WD.7021.3.4.2019 z dnia 06.05.2019 r.**



**Ulica Rumiankowa po zleceniu WD.7021.3.4.2019 z dnia 06.05.2019 r.- profilowanie, żwir 40t**



**Ulica Rumiankowa przed zleceniem WD.7021.3.7.2019 z dnia 26.09.2019 r.**



**Ulica Rumiankowa po zleceniu WD.7021.3.7.2019 z dnia 26.09.2019 r. - profilowanie,**



**Ulica Nadziei - koszt 3.076,00 zł**

**Ulica Nadziei przed zleceniem WD.7021.3.5.2019 z dnia 30.08.2019 r.**



**Ulica Nadziei po zleceniu WD.7021.3.5.2019 z dnia 30.08.2019 r. - profilowanie, żwir 20t**



**Ulica Nadziei po zleceniu e-mail 15.10.2019 - profilowanie pobocza**



**Łącznik między ulicą Rolną i Aleją Jana Pawła II - koszt 1.716,00 zł**  
**Łącznik przed zleceniem WD.7021.3.7.2019 z dnia 26.09.2019 r.**



**Łącznik po zleceniu WD.7021.3.7.2019 z dnia 26.09.2019 r. - profilowanie,**



**Ulica Stanisława Grodzickiego - koszt 1.155,00 zł**

**Ulica Grodzickiego przed zleceniem WD.7021.3.7.2019 z dnia 26.09.2019 r.**



**Ulica Grodzickiego po zleceniu WD.7021.3.7.2019 z dnia 26.09.2019 r. - profilowanie,**

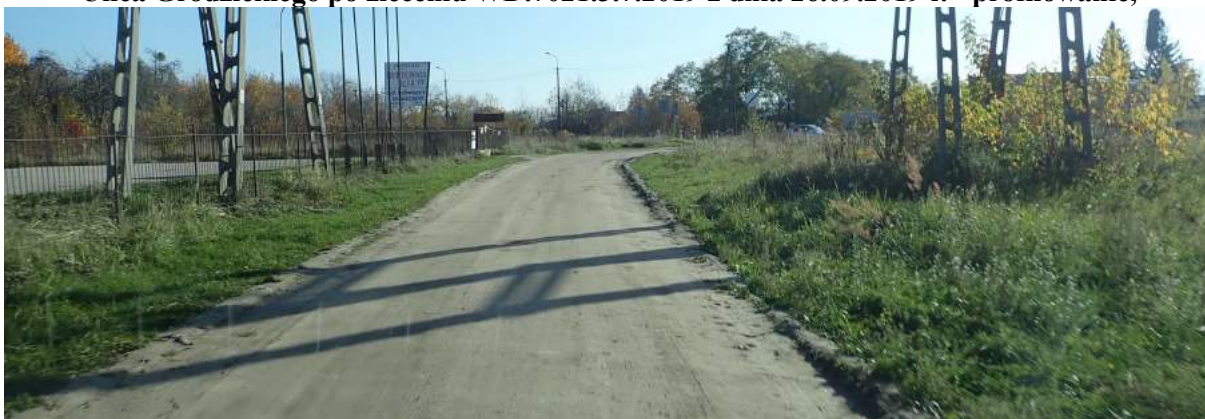

**Ulica Grodzickiego przed zleceniem WID.7021.3.9.2019 z dnia 22.11.2019 r.**



**Ulica Grodzickiego po zleceniu WID.7021.3.9.2019 z dnia 22.11.2019 r. - profilowanie,**



**Ulica Cypriana Kamila Norwida - koszt 442,75 zł**

**Ulica Norwida przed zleceniem WD.7021.3.7.2019 z dnia 26.09.2019 r.**

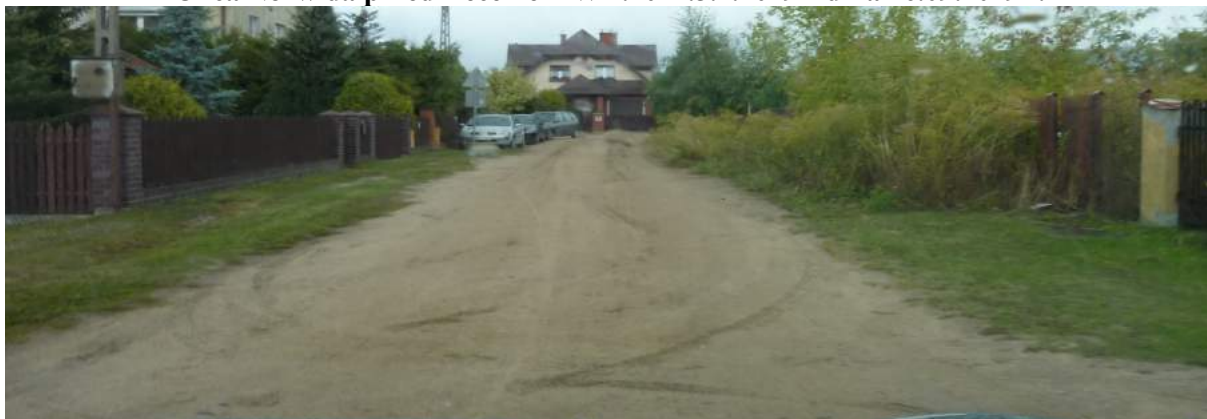

**Ulica Norwida po zleceniu WD.7021.3.7.2019 z dnia 26.09.2019 r. - profilowanie,**



**Ulica Zygmunta Krasińskiego - koszt 654,50 zł**

**Ulica Krasińskiego przed zleceniem WD.7021.3.7.2019 z dnia 26.09.2019 r.**



**Ulica Krasińskiego po zleceniu WD.7021.3.7.2019 z dnia 26.09.2019 r. - profilowanie,**



**Ulica Mikołaja Reja - koszt 885,50 zł**

**Ulica Reja przed zleceniem WD.7021.3.7.2019 z dnia 26.09.2019 r.**

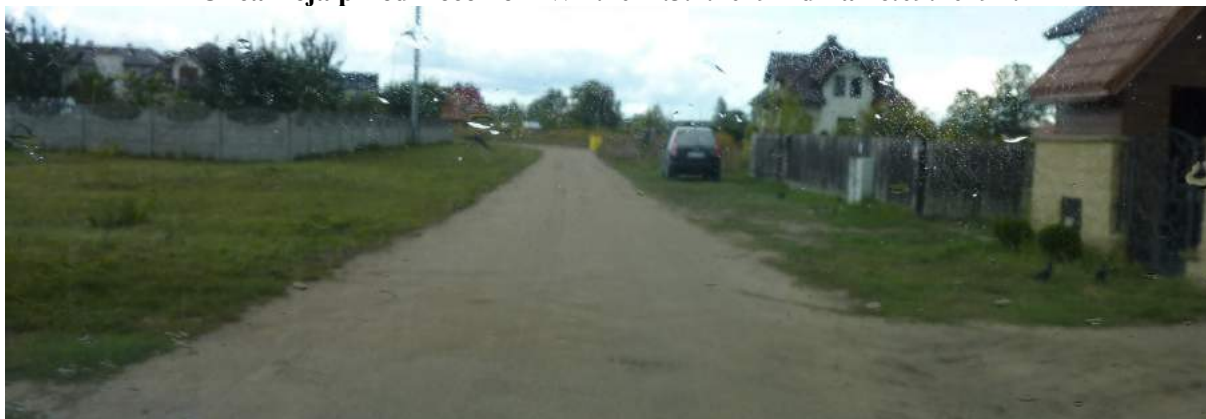

**Ulica Reja po zleceniu WD.7021.3.7.2019 z dnia 26.09.2019 r. - profilowanie,**

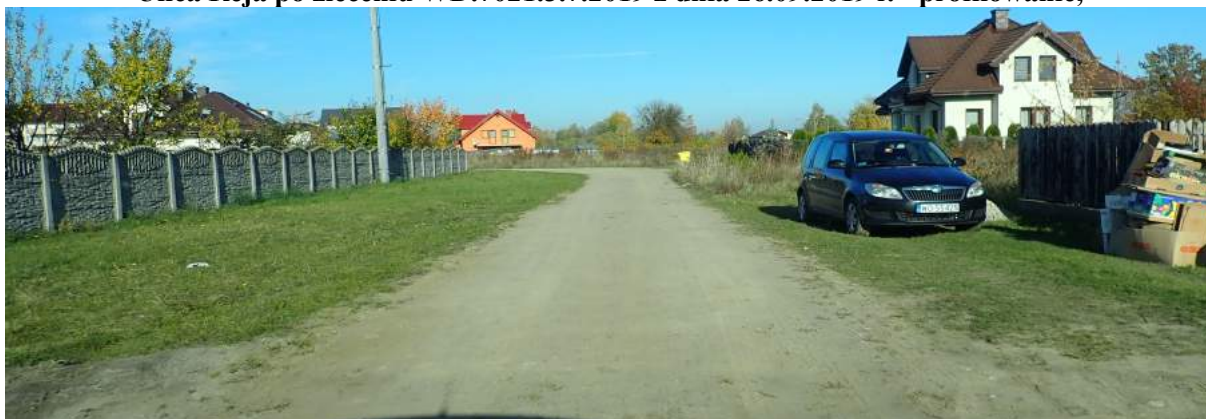

**Ulica Gruntowa - koszt 770,00 zł**

**Ulica Gruntowa przed zleceniem e-mail 15.10.2019**



**Ulica Gruntowa po zleceniu e-mail 15.10.2019 - profilowanie,**



**Ulica Marynarzy I Batalionu Pułku Morskiego - koszt 990,00 zł**

**Ulica Marynarzy I Batalionu Pułku Morskiego przed zleceniem e-mail 15.10.2019**



**Ulica Marynarzy I Batalionu Pułku Morskiego po zleceniu e-mail 15.10.2019 - profilowanie,**



**Kaczyńska bis naprzeciwko Kościoła - koszt 561,20 zł**

**Droga przed zleceniem WID.7021.3.9.2019 z dnia 22.11.2019 r.**



**Droga po zleceniu WID.7021.3.9.2019 z dnia 22.11.2019 r. - profilowanie, żwir 5t**

